Royaume du Maroc

Ministère de l'Enseignement Supérieur, de la Recherche Scientifique et de l'Innovation

Horizon Europe pcn WIDERA

Commission européenne

Guide des Chercheurs(es)

pour améliorer la participation Marocaine aux projets

WIDERA – Horizon Europe R&I Program

Troisième Édition – Octobre 2023

WIDERA

Ecole Supérieure de Technologie de Salé

Université Mohammed V de Rabat

Le Programme Transversale WIDERA – Widening ERA d'Horizon Europe

WIDERA - Élargir la participation et renforcer l'espace européen de la recherche

WIDERA - Programme de Travail 2023 – 2024

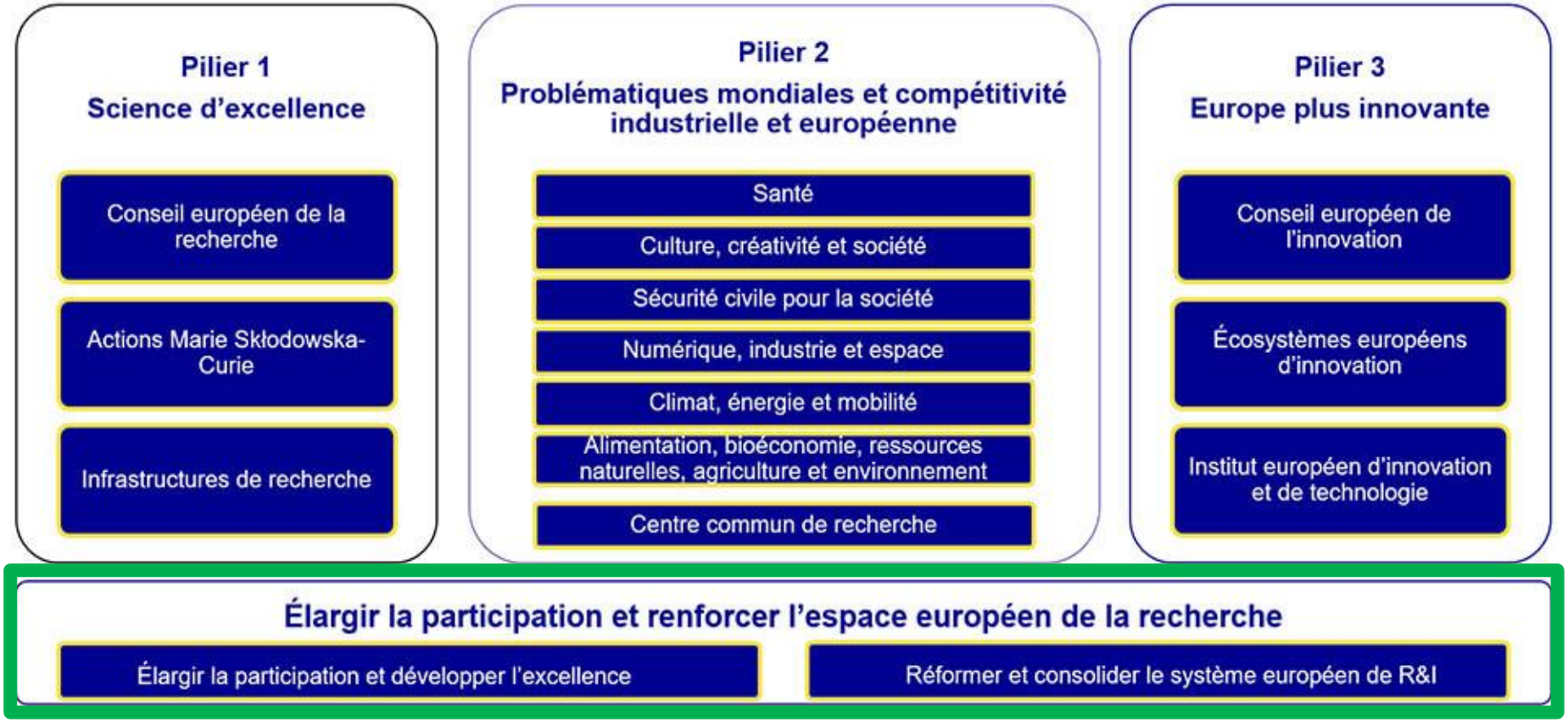

LE NOUVEAU WIDERA HORIZON EUROPE PROGRAMME ?

➢ Préambule :

Nous allons vous rapprocher du Programme WIDERA en répondant aux questions les plus posées par nos chercheurs(es) :

- **C'est quoi le Programme WIDERA Horizon Europe ?**
- **Pourquoi participer à ses projets et à ses appels à projets ?**
- **Comment intégrer les consortiums établis dans le cadre du programme et comment élaborer des propositions ?**
- **Quels sont actuellement les projets et les appels à projets éligibles pour une participation Marocaine ?**

➢ L'opportunité du nouveau Programme de Travail 2023 - 2024 :

La Commission européenne a publié ce nouveau programme de travail pour un grand nombre de domaines thématiques d'Horizon Europe, notamment le **Programme WIDERA (WID : Widening ou élargissement de la participation)** qui vise à aider les pays moins performant en recherche et enregistrant une faible participation au Programme Cadre Horizon Europe R&I pour promouvoir leur intégration dans les réseaux de l'Espace Européen de Recherche (ERA) et faciliter et améliorer leur participation aux appels à projets (AAP) dudit Programme.

Le Maroc fait partie des Pays de l'élargissement éligibles pour participer au Programme WIDERA (accord d'association en cours).

POURQUOI PARTICIPER AUX PROJETS DU PROGRAMME WIDERA 2023 – 2024 ?

Quatre raisons principales doivent vous inciter à vous lancer dans l'aventure des projets WIDERA Horizon Europe :

- **Intégrer des réseaux européens R&I d'excellence :**

Profiter des acquis scientifiques et technologiques des alliances européennes R&I et de leurs expériences, notamment dans la gestion technique et financière de projets R&I dans le cadre des programmes de l'UE ;

- **Développer vos compétences :**

Le développement de votre portefeuille de produits / services au travers d'un projet qui vous est approprié et bénéfique et qui nécessite des compétences complémentaires aux vôtres ;

- **Bénéficier du levier financier :**

Il s'agit du financement d'une partie de votre investissement ou maximisation de votre investissement avec un projet dont les ambitions dépassent les frontières nationales ;

- **Profiter des avantages WIDERA :**

WIDERA est le Pilier Transversal d'Horizon Europe consacré d'une manière prioritaire au pays de l'élargissement (dont le Maroc). Il représente un privilège qui aide ces pays à la participation aux projets et aux AAP du Programme Horizon Europe, notamment du Pilier 2.

COMMENT PARTICIPER AUX PROJETS DU PROGRAMME WIDERA 2023 – 2024 ?

➢ Les 2 stratégies possibles pour participer à un projet WIDERA ?

- **En tant que partenaire dans un consortium qui répond à un AAP :**

L'investissement dans l'écriture de la proposition peut être focalisé uniquement sur votre technologie et vos attentes de développement. De même, votre investissement dans la gestion des tâches administratives et financières pendant le projet est limité au strict minimum. Vous pouvez alors vous concentrer sur votre technologie de pointe (ex. : COST, EEI, Hubs Excellence).

- **En tant que partenaire qui rejoint un projet accepté et financé, déjà en cours :**

WIDERA permet aussi aux chercheurs et organismes de recherche marocains de s'associer à des projets européens R&I qui ont été déjà sélectionnés, acceptés et financés, après réponse à un AAP comme « Hop on Facility » ou sans AAP comme « COST » (proposition spontanée).

➢ Comment utiliser le Guide ?

Le guide permet de comprendre l'objet des instruments de financement WIDERA sélectionnés pour vous et d'accéder directement et rapidement aux AAP pertinents et éligibles pour les chercheurs(es) et Organismes de Recherche Marocains (Programme de travail biannuel 2023 – 2024).

Nous vous proposons dans ce qui suit des opportunités de financement de projets dans le cadre du programme WIDERA avec des facilitations de participation expliquées dans la fiche de l'APP en réponse chaque fois aux questions : C'est Quoi ? Comment ? Avec Qui ?

Grant	ID	Programme	Types of action	Opening date	Status	Deadline model	Deadline date
European Excellence Initiative	HORIZON-WIDERA-2023-ACCESS-03-01	Horizon Europe (HORIZON)	HORIZON Coordination and Support Actions	10 January 2023	Closed	Single-stage	12 April 2023

- **C'est Quoi ?**

Construire et/ou consolider réseau ou **alliance R&I d'établissements d'enseignement supérieur** pour former une masse critique dans un des 5 domaines de mission Horizon Europe pour une durée maximale de 5 ans (**ex.1 : alliances d'universités européennes sélectionnées dans le cadre d'Erasmus+ ; ex.2 : les universités participant à des alliances pour des thèmes peuvent s'associer à d'autres partenaires et poursuivre d'autres objectifs spécifiques**).

- **Comment ?**

Privilégiant les pays de l'élargissement et **le Maroc est éligible et peut rejoindre un consortium en tant que partenaire**. Le consortium doit démontrer de manière convaincante cette orientation géographique. Une allocation budgétaire d'au moins 70 % doit être allouée aux participants des pays de l'élargissement.

- ✓ Découvrez ce modèle de financement forfaitaire simplifié ici : Lump Sum Funding.

- **Avec Qui ?**

Lien pour Rechercher des Partenaires ou pour Offrir votre Expertise

Grant	ID	Programme	Types of action	Opening date	Status	Deadline model	Deadline date
Teaming for Excellence	HORIZON-WIDERA-2023-ACCESS-01-01-two-stage	Horizon Europe (HORIZON)	HORIZON Coordination and Support Actions	10 January 2023	Open for submission	Two-stage	12 April 2023 07 March 2024

- **C'est Quoi ?**

« Teaming » vise à **établir de nouveaux centres d'excellence R&I** ou aider à la **modernisation de ceux qui existent déjà** avec l'aide des principales institutions partenaires de l'UE. Cela aidera les pays à atteindre des niveaux de R&I compétitifs à l'échelle mondiale et à leurs organismes de recherche de devenir de réels moteurs de changement. Cela est possible à travers la collaboration renforcée et mutuellement bénéfique avec des partenaires étrangers et le développement de nouveaux axes de recherche pertinents

- **Comment ?**

Idem à son homologue précédent, mais dans ce cas le projet doit disposer aussi **d'une source de financement complémentaire au financement d'Horizon Europe** au moins 50% : 50% (par exemple, un financement national et/ou régional, un financement européen, tel que celui des programmes de la politique de cohésion, ou des sources privées).

- **Avec Qui ?**

Lien pour Recherchez des Partenaires ou pour Offrir votre Expertise

Grant	ID	Programme	Types of action	Opening date	Status	Deadline model	Deadline date
Hop on Facility	HORIZON-WIDERA-2023-ACCESS-06-01	Horizon Europe (HORIZON)	HORIZON Research and Innovation Actions	10 January 2023	Open for submission	Multiple cut-off	28 September 2023 26 September 2024

- **C'est Quoi ?**

Vue le caractère inclusif d'Horizon Europe, l'instrument « Hop on » vise à **impliquer davantage d'institutions de recherche des pays de l'élargissement (moins performants en R&I)** dans les projets financés dans le cadre des Programmes du Pilier 2 et des actions EIC Pathfinder. « Hop on » contribue à l'ouverture des réseaux et les consortiums fermés aux pays cibles de l'élargissement.

- **Comment ?**

Budget total de 40 M EUR avec 160 projets escomptés. La contribution de l'UE est de 0.1 à 0.6 M EUR / Projet / Partenaire WIDERA ajouté. Un partenaire d'un pays WIDERA souhaitant rejoindre un projet Horizon Europe déjà financé et en cours (Pilier 2), doit rentrer en contact avec le Coordonnateur du projet qui l'intéresse et le convaincre par sa proposition de rejoindre son consortium. Dans ce cas, l'UE reçois une demande du Coordonnateur et si validée elle va ajouter un budget spécifique pour le nouveau partenaire WIDERA lui permettant de bénéficier d'un financement recherche et jouer son rôle à part entière dans le consortium.

- **Avec Qui ?**

Lien pour Rechercher des Partenaires ou pour offrir votre Expertise

Grant	ID	Programme	Types of action	Opening date	Status	Deadline model	Deadline date
Pathways to Synergies	HORIZON-WIDERA-2023-ACCESS-04-01	Horizon Europe (HORIZON)	HORIZON Coordination and Support Actions	28 March 2023	Closed	Single-stage	28 September 2023

- **C'est Quoi ?**

Vise à créer une réelle synergie entre le Programme Horizon Europe et les Programmes de la Politique de Cohésion. Il représente un instrument qui permet aux pays de l'élargissement de rattraper leur retard en matière de R&I. Il permet aux bénéficiaires des fonds de R&I au titre de la politique de cohésion de devenir compétitifs dans Horizon Europe (upstream). Il met en place des **incitations à la valorisation et à l'adoption des résultats de recherche** en améliorant l'accès aux fonds régionaux pour les bénéficiaires de projets Horizon Europe dont les résultats sont validés (downstream).

- **Comment ?**

Budget total de 20 M EUR avec 20 projets escomptés. La contribution de l'UE est de 0.5 à 1.2 M EUR / Projet ; La coordination de projet est limitée aux entités juridiques établies dans les pays de l'élargissement.

Les participants des pays non adhérents peuvent s'associer à un consortium. Pour autant que la majorité des participants proviennent de pays d'élargissement et que le budget de l'UE alloué à ces participants soit au moins égale à 70 % de la contribution totale de l'UE.

- **Avec Qui ?**

Lien pour Rechercher des Partenaires ou pour Offrir votre Expertise

Grant	ID	Programme	Types of action	Opening date	Status	Deadline model	Deadline date
Twinning Bottom-Up	HORIZON-WIDERA-2023-ACCESS-02-01	Horizon Europe (HORIZON)	HORIZON Coordination and Support Actions	25 April 2023	Closed	Single-stage	28 September 2023

- **C'est Quoi ?**

C'est un instrument qui vise à renforcer les activités de mise en réseau entre les institutions de R&I des pays d'élargissement agissant en tant que coordinateurs et leurs homologues de premier plan au niveau de l'UE en les reliant à au moins 2 institutions de recherche de 2 États membres ou pays associés différents. Les actions « Twinning » ont pour but d'améliorer le profil R&I de l'institution du pays d'élargissement ainsi que le profil de son personnel, en mettant l'accent sur le renforcement de la gestion de la recherche et des compétences administratives de l'institution.

- **Comment ?**

Budget total de 113 M EUR avec 80 projets escomptés. La contribution de l'UE par projet attendue est comprise entre 0.8 et 1.5 M EUR ; Put inclure une composante R&I ne dépassant pas 30% de la subvention totale d'Horizon Europe. Au moins 50% du budget de la composante R&I doit être alloué au coordinateur ; La présence d'un plan d'égalité des sexes est un critère d'éligibilité ; Le nombre minimum des partenaires est (1+2) avec une durée de 3ans comme durée maximale de projet.

- ✓ Découvrez ce modèle de financement forfaitaire simplifié ici : Lump Sum Funding.

- **Avec Qui ?**

Lien pour Recherchez des Partenaires ou pour Offrir votre Expertise

Grant	ID	Programme	Types of action	Opening date	Status	Deadline model	Deadline date
Twinning Green Deal	HORIZON-WIDERA-2023-ACCESS-02-02	Horizon Europe (HORIZON)	HORIZON Coordination and Support Actions	25 April 2023	Closed	Single-stage	28 September 2023

- **C'est Quoi ?**

« Twinning Green Deal » identique à son homologue précédent, mais se concentre sur le **changement climatique** en tant que problème le plus important mais aussi vise à établir un nouveau modèle économique par la R&I dans la stratégie européenne du Green Deal, à savoir les transports, l'industrie, l'énergie, l'efficacité écologique des bâtiments, la protection de la nature et de la santé, stimulant ainsi l'action climatique mondiale ; « Twinning » vise à renforcer les activités de mise en réseau des instituts de recherche des pays de l'élargissement.

- **Comment ?**

Budget total de 27 M EUR avec 20 projets escomptés. La contribution de l'UE de 0.8 à 1.5 M EUR / Projet. Les frais de recherche ne peuvent pas dépasser 30% de la subvention et le coordinateur doit obtenir au moins 50% du budget alloué à la R&I.

La composante recherche doit être présentée dans un lot de travaux et un plan distinct, inclure les objectifs scientifiques, les tâches et les rôles du partenaire, ainsi que des plans pour développer un ou des projets collaboratifs nouveaux ; La durée maximale du projet est de 3 ans.

- ✓ Découvrez ce modèle de financement forfaitaire simplifié ici : Lump Sum Funding.

- **Avec Qui ?**

Lien pour Rechercher des Partenaires ou Offrir votre Expertise

Grant	ID	Programme	Types of action	Opening date	Status	Deadline model	Deadline date
Dissemination and Exploitation Support Facility	HORIZON-WIDERA-2023-ACCESS-05-01	Horizon Europe (HORIZON)	HORIZON Coordination and Support Actions	26 April 2023	Closed	Single-stage	28 September 2023

- **C'est Quoi ?**

D&E est une politique d'Horizon Europe qui aide à mettre en œuvre les objectifs du programme en **renforçant les capacités des pays d'élargissement à diffuser, à valoriser et à utiliser leurs résultats de recherche orientées marché** ; L'objectif est d'aider les personnes impliquées à tirer le meilleur parti de leurs recherches et à pérenniser leurs actions par l'impact attendu sur l'économie et la société européennes.

- **Comment ?**

Budget total : 5 millions EUR. Pour le moment, l'UE ne financera qu'un seul projet avec une flexibilité budgétaire de 1 à 5 M EUR.

- **Avec Qui ?**

Lien pour Rechercher des Partenaires ou Offrir votre Expertise

Grant	ID	Programme	Types of action	Opening date	Status	Deadline model	Deadline date
Excellence Hubs	HORIZON-WIDERA-2023-ACCESS-07-01	Horizon Europe (HORIZON)	HORIZON Coordination and Support Actions	28 September 2023	Open for submission	Single-stage	07 March 2024

- **C'est Quoi ?**

Ce nouvel instrument connecte des écosystèmes locaux d'innovation qui développent ensemble une stratégie conjointe de R&I alignée avec les priorités régionales, nationales et/ou européennes, et mettent en œuvre des actions pilotes. Il complète les précédents programmes à vocation scientifique : Teaming, Twinning et European Excellence Initiative. Les projets durent 4 ans.

- **Comment ?**

Chaque projet doit inclure a minima deux écosystèmes de deux pays Widening différents, et chaque écosystème doit inclure au moins un partenaire de chacune des catégories suivantes : institution académique, entreprise privée, autorité publique, société civile. Les participations d'entités de pays non Widening sont possibles, mais de manière limitée et justifiée. Budget total : 60 M EUR. La contribution de l'UE est de 2 à 6 M EUR. Le nombre de projets escomptés : 12.

- **Avec Qui ?**

Lien pour Rechercher des Partenaires ou Offrir votre Expertise

Grant	ID	Programme	Types of action	Opening date	Status	Deadline model	Deadline date
ERA Talents	HORIZON-WIDERA-2024-TALENTS-03-01	Horizon Europe (HORIZON)	HORIZON Coordination and Support Actions	11 April 2024	Forthcoming	Single-stage	26 September 2024

- **C'est Quoi ?**

ERA Talents : aider talents R&I, favoriser mobilité intersectorielle et améliorer employabilité en renforçant la coopération académie/entreprise, compétences transférables, et mobilité sectorielle. Financement échange personnel, renforcement coopération et formation, et promotion de l'entrepreneuriat. 6 mois R&I avant 1ère affectation et retour obligatoire pour échange transfrontalier depuis un pays de convergence.

- **Comment ?**

Pour être éligibles, les candidatures doivent répondre aux critères suivants : Le consortium comprenant au moins trois entités juridiques indépendantes établies dans trois États membres de l'UE ou pays associés différents, dont au moins deux établies dans un pays élargi différent ; Les organisations incluant des participants des secteurs académique et non académique, et peuvent inclure des organisations faîtières ou des associations nationales/régionales de celles-ci ; Les détachements doivent avoir une durée de 3 à 24 mois pour un même agent, et s'effectuer entre entités juridiques indépendantes ; Les détachements et les phases de retour ne peuvent pas être financés au-delà de la durée du projet.

- ✓ Découvrez ce modèle de financement forfaitaire simplifié ici : Lump Sum Funding.

- **Avec Qui ?**

Lien pour Rechercher des Partenaires ou Offrir votre expertise

Grant	ID	Programme	Types of action	Opening date	Status	Deadline model	Deadline date
ERA Chairs	HORIZON-WIDERA-2023-TALENTS-01-01	Horizon Europe (HORIZON)	HORIZON Coordination and Support Actions	28 September 2023	Open for submission	Single-stage	07 March 2024

- **C'est Quoi ?**

L'objectif principale c'est **d'attirer et mobiliser les meilleurs talents en aidant à développer les compétences dont les chercheurs** ont besoin pour une science d'excellence et en reliant tous les acteurs à travers l'Union européenne et aussi aideront les universités ou les organismes de recherche des pays éligibles à attirer et à maintenir des ressources humaines de haute qualité sous la direction d'un chercheur/gestionnaire de recherche exceptionnels (le "titulaire de l'ERA chairs"), et à mettre en œuvre des changements structurels pour atteindre l'excellence sur une base durable.

- **Comment ?**

Pour permettre l'évaluation de l'engagement du futur titulaire de l'ERA chairs et de l'institution coordinatrice, les propositions doivent comprendre les éléments suivants : Une lettre signée par le titulaire potentiel de l'ERA chairs exprimant son engagement à l'égard de la proposition et sa volonté d'assumer les tâches et obligations sous-jacentes ; Une lettre du directeur de l'institution coordinatrice s'engageant à respecter la proposition et indiquant que le titulaire de l'ERA chair recevra un soutien adéquat pour assumer ses tâches et obligations.

- ✓ Découvrez ce modèle de financement forfaitaire simplifié ici : Lump Sum Funding.

- **Avec Qui ?**

Lien pour Rechercher des Partenaires ou Offrir votre expertise

Grant	ID	Programme	Types of action	Opening date	Status	Deadline model	Deadline date
ERA Fellowships	HORIZON-WIDERA-2023-TALENTS-02-01	Horizon Europe (HORIZON)	HORIZON TMA MSCA Postdoctoral Fellowships - European Fellowships	12 April 2023	Closed	Single-stage	13 September 2023

- **C'est Quoi ?**

Cette action s'appuie sur l'action MSCA Postdoctoral Fellowships 2023 (HORIZON-MSCA-PF-2023) : Meilleure harmonisation des conditions de travail des chercheurs conformément aux principes énoncés dans la Charte européenne du Chercheur et le Code de conduite pour le recrutement des chercheurs ; Amélioration de la qualité et de la durabilité de la formation et de la supervision de la recherche ; Amélioration de l'attractivité, de la visibilité et de la réputation de l'organisation ou des organisations participantes au niveau mondial ; Renforcement des capacités et des résultats de la R&I parmi les organisations participantes ; Augmentation de l'attrait des chercheurs pour les entités des pays d'élargissement, grâce à l'octroi de bourses compétitives et à la diffusion de pratiques de travail et d'emploi attrayantes.

- **Comment ?**

L'organisation d'accueil doit être située dans un pays en voie d'élargissement éligible. Les propositions soumises dans le cadre des bourses ERA doivent remplir toutes les conditions d'admissibilité et d'éligibilité des bourses postdoctorales MSCA 2023 et passer tous les seuils de cet appel.

- **Avec Qui ?**

Lien pour Rechercher des Partenaires ou Offrir votre expertise

COST : Instrument WIDERA facilitateur de mise en réseau directe !

COST : Programme de Coopération Européenne en Science et Technologie

- **Programme COST :**

Est un programme de WIDERA efficace et rapide qui aide à connecter les initiatives de recherche en facilitant la mise en réseau et la création d'espaces connectés pour que les chercheurs et les innovateurs puissent développer leurs idées dans n'importe quel domaine scientifique et technologique (conférences, colloques, missions scientifiques, écoles de formation, publications, activités de recherche etc.). Le Maroc est éligible pour y participer.

- **Action COST :**

Sur la liste des Actions COST vous trouverez des réseaux interdisciplinaires qui rassemblent chercheurs et innovateurs pendant 4 ans autour d'une thématique qui pourrait vous intéresser. L'action COST fonctionne comme un accélérateur de carrière pour les chercheurs en leur permettant d'intégrer un réseau à grande échelle et interdisciplinaire. Elle aussi un excellent tremplin vers les autres outils de financement (ex. Pilier 2).

- **Activités financées dans le cadre d'une Action COST :**

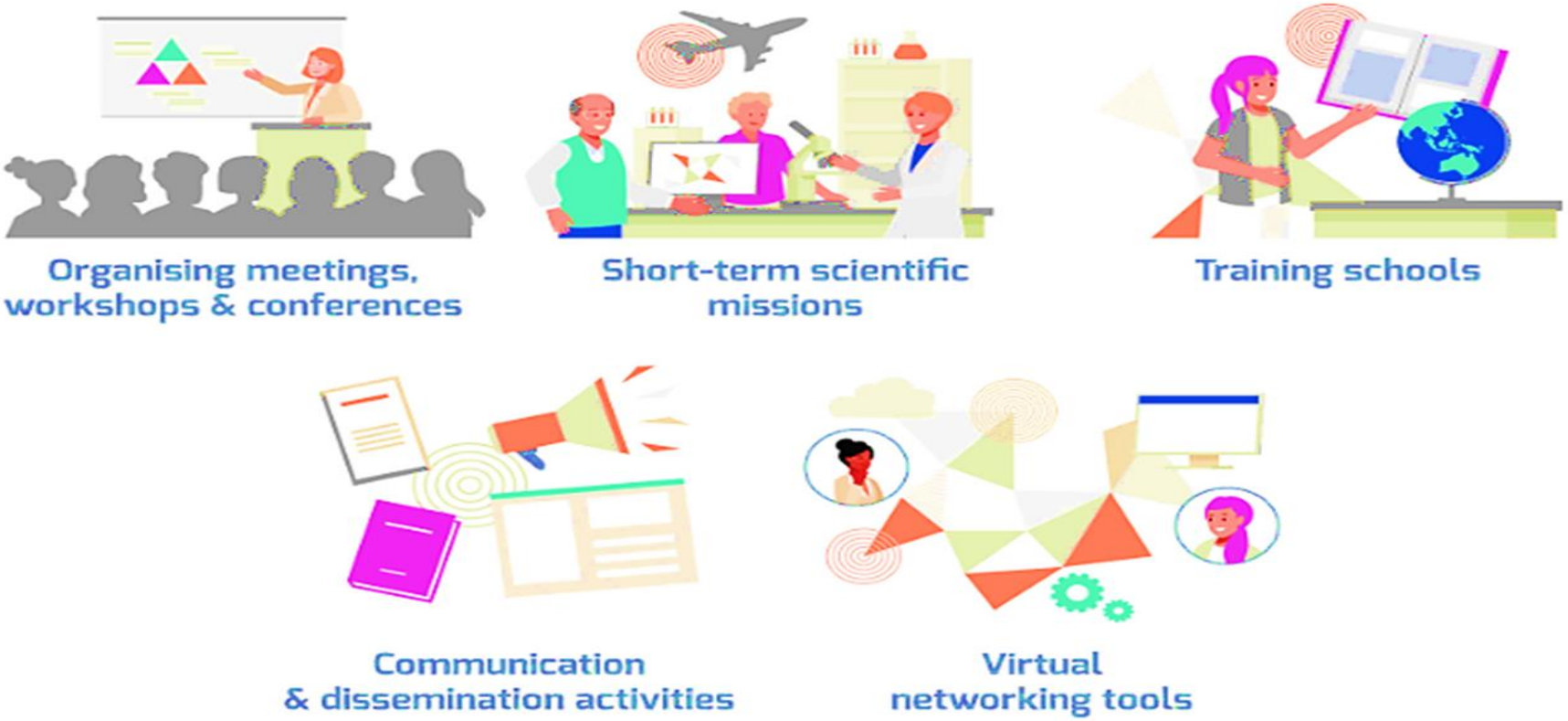

➢ Comment intégrer une Action COST déjà en cours ?

Etape 1 : Créez un compte sur le site officiel du Programme COST

Etape 2 : Par mots clés recherchez une action COST proche à votre domaine de recherche

Etape 3 : A droite sur la page de l'action COST choisie lisez les informations sur l'Action et remplissez en ligne la demande de participation.

Etape 4 : Une fois vous avez soumis la demande en ligne écrivez un mail au coordonnateur lui signifiant votre intérêt de rejoindre son réseau.

➢ Comment devenir expert indépendant de COST

Vous pouvez soumettre votre demande pour devenir un évaluateur des propositions suite aux appels à projet correspondant à votre axe de recherche et votre expertise et ce, en suivant les 3 étapes suivantes :

- Créer son compte personnel COST
- Télécharger le Guide des Experts Externes Indépendants
- Télécharger la procédure d'évaluation des propositions

➢ COST Newsletter Septembre 2023 :

Dans l'édition de septembre du COST Newsletter, vous trouverez un récapitulatif de leurs activités récentes et une mise en avant des nombreuses opportunités offertes par leur programme d'Action COST. Lire la Newsletter ici.

- Abonnez-vous à la lettre d'information COST

Lump Sum Funding

Le modèle de financement forfaitaire est une approche de financement introduite dans le programme de recherche et d'innovation de l'UE pour 2021-2027 afin de simplifier le processus de financement et de réduire le taux élevé d'erreurs financières signalé par la Cour des comptes européenne. Voici quelques points clés concernant le financement forfaitaire :

- Il élimine la nécessité pour les bénéficiaires de déclarer les coûts et les ressources réels, ce qui le rend plus facile à utiliser pour ceux qui ont une expérience limitée et leur permet de se concentrer sur le contenu de leurs propositions.
- Il facilite l'accès au programme, en particulier pour les petites et moyennes entreprises (PME) et les nouveaux arrivants qui peuvent avoir de la difficulté à déclarer les coûts et les ressources réels. Il comporte deux types d'options de financement : le type 1, qui est un montant forfaitaire fixe défini dans l'appel à propositions, et le type 2, qui est défini par le demandeur dans sa proposition.

- Pour préparer une proposition forfaitaire, les candidats doivent utiliser le formulaire de candidature standard d'Horizon Europe, fournir des activités détaillées couvertes par chaque module de travail, justifier le montant forfaitaire avec un tableau budgétaire détaillé des

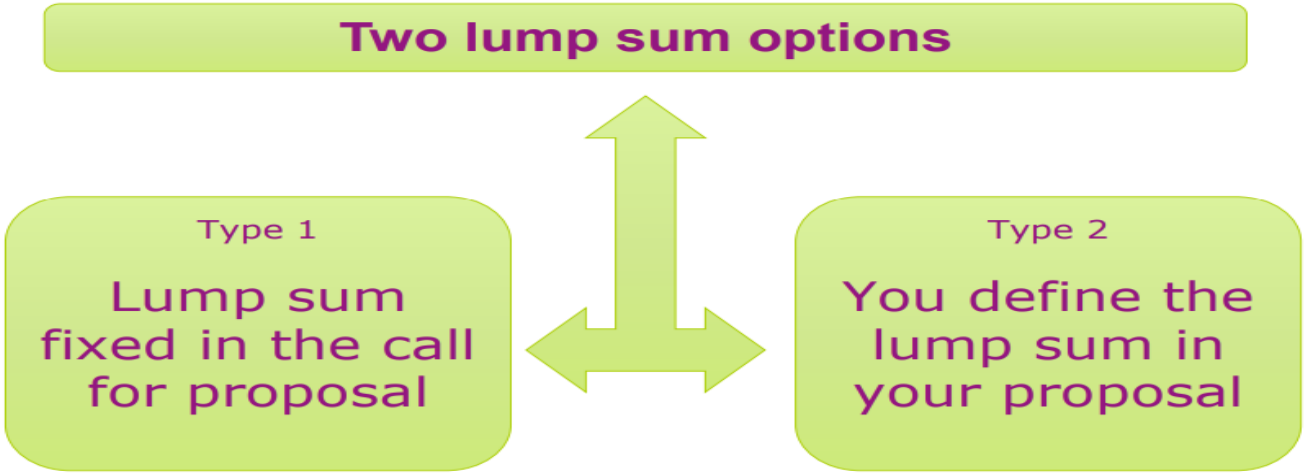

estimations de coûts et le soumettre aux mêmes règles d'éligibilité que les projets réels. Subventions de dépenses.

- Le montant forfaitaire est évalué sur la base des activités proposées au titre du critère de mise en œuvre, et des estimations de coûts surestimées ou sous-estimées peuvent entraîner des recommandations sur le budget dans le rapport d'évaluation.
- Les bénéficiaires reçoivent des paiements forfaitaires échelonnés comme spécifié dans la convention de subvention et disposent d'une plus grande autonomie et flexibilité dans la gestion du projet, mais sont tenus de veiller à ce que les fonds soient utilisés efficacement.
- Il y a des inquiétudes concernant le risque financier, moins de nouveaux arrivants, des propositions moins ambitieuses et moins de flexibilité dans la gestion des subventions, mais des projets pilotes réussis ont été menés dans Horizon 2020, et des conseils et des événements améliorés sont disponibles pour clarifier le processus.

Dans l'ensemble, le modèle de financement forfaitaire vise à simplifier le processus de financement et à accroître l'accessibilité au programme de recherche et d'innovation de l'UE tout en réduisant le taux d'erreurs financières.

Accéder à l'aperçu du modèle de Lump Sum Funding

Pour plus d'informations

1. Accéder via les liens hypertexte que vous trouvez dans ce guide (phrases en bleu souligné) aux portails officiels de l'information.
2. Participez aux Journées d'Information qui sont organisées par les PCNT en collaboration avec le PIN du MESRI au sein de votre Université.
3. Merci de suivre les éditions du Guide des Chercheurs(es) Marocains(es) pour participer au Programme WIDERA Horizon Europe 2023 - 2024.
4. Contactez par mail le Coordonnateur du PCN WIDERA du Programme Horizon Europe au Maroc :